



Saint-Venant-de-Paquette

Pour sa nature, pour son patrimoine

PLAN DES AFFECTATIONS DU TERRITOIRE

Légende

Limites administratives

- Municipalité
- États-Unis
- Ville, village ou hameau

Transport

- Route principale
- Route collectrice pavée
- Route locale pavée
- Route locale non pavée
- Rue pavée
- Rue non pavée

Hydrographie

- Rivière
- Cours d'eau
- Cours d'eau intermittent
- Plan d'eau

Affectations du territoire

- Limite d'affectation
- Agricole
- Agricole restreinte
- Forestière
- Forestière restreinte
- Périmètre d'urbanisation
- Villégiature forestière

COPIE CERTIFIÉE CONFORME

Henri Pariseau, maire

Roland Gascon, directeur général par intérim

Authentifié le: _____

PROJECTION

North American Datum 1983, EPSGC: 32187
Transverse Mercator Modifié (MTM), Zone 7

SOURCES

Base de Données Topographique du Québec (BDTQ)
Orthophotos du printemps 2013, Adresses Québec
Matrice graphique de la MRC de Coaticook
Schéma d'aménagement de la MRC de Coaticook

RÉALISATION

Municipalité Régionale de Comté de Coaticook
Service de l'aménagement
Martin Mimeault, géomaticien

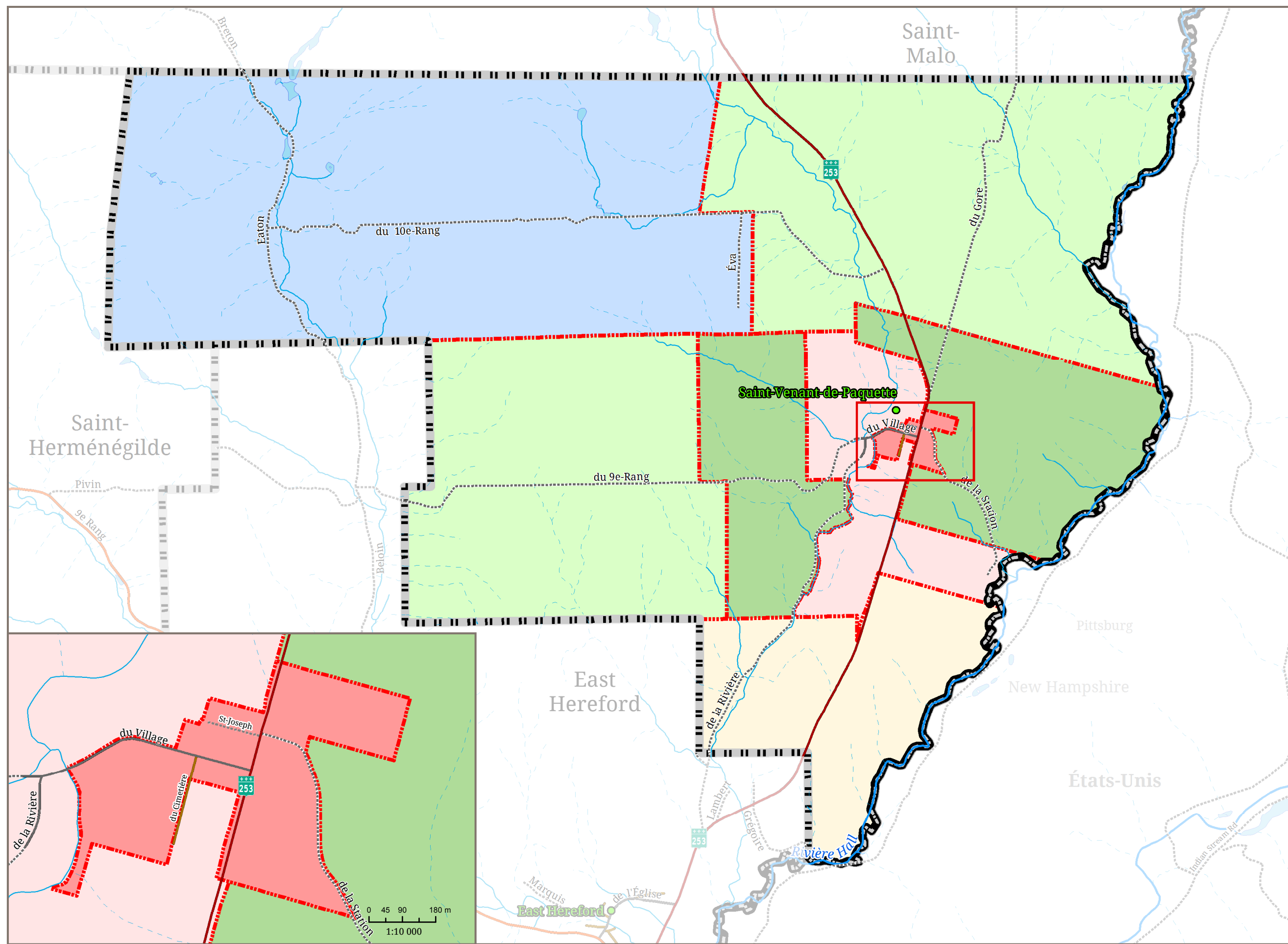

ÉCHELLE: 1:40 000



DATE: 2017-03-31